O Santissima
(O Sanctissima)

Soprani

O San - tis - si - ma, o Pi - is - si - ma Ma - dre no - stra, Ma-

Contralti

O San - tis - si - ma, o Pi - is - si - ma Ma - dre no - stra, Ma-

Tenori

o Pi - is - si - ma Ma - dre no - stra, Ma-

Bassi

Ma - dre no - stra, Ma-

7

ri - a. Tu pre-ser - va - ta, im - ma-co - la - ta,

ri - a. Tu pre-ser - va - ta, im - ma-co - la - ta,

ri - a.

ri - a.

7

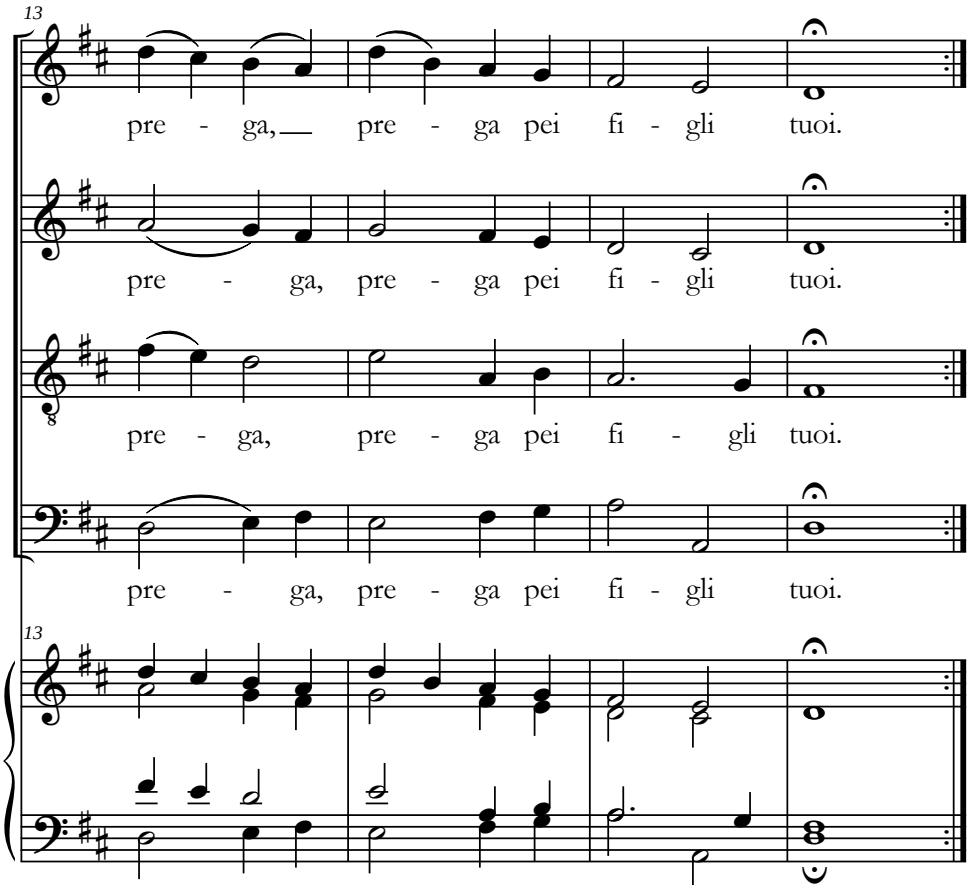

2. Benedetta ed eletta
fra le donne, Maria.
Sei la speranza, o tutta Santa:
prega, prega per i figli tuoi.

3. Il Signore ha compiuto in te
grandi cose, Maria !
Tu sei la Madre del Salvatore:
prega, prega per i figli tuoi.

4. Tu del cielo sei Regina,
o beata Maria.
Noi ti amiamo, noi t'invochiamo:
prega, prega per i figli tuoi.

(Testo latino)

1. O sanctissima, o piissima
dulcis Virgo Maria!
Mater amata, intemerata,
ora, ora pro nobis.

2. Tu solatium et refugium,
Virgo Mater Maria.
Quidquid optamus, per te speramus,
ora, ora pro nobis.

3. Ecce debiles, perquam flebiles,
salva nos, o Maria!
Tolle languores, sana dolores,
ora, ora pro nobis.

4. Virgo, respice, Mater, aspice,
audi nos, o Maria!
Tu medicinam portas divinam,
ora, ora pro nobis.